הועדה הגלילית לבנין ערים [illegible]

מחוז המרכז

12. VII 1955
חתימה

תיק בנין מס׳ רמ/24/122 תב׳ 539522

רחוב מס׳ פנת רחוב מס

שכונה: גבגוליה מגרש מס׳

גוש 7507 חלקה 15/5² תב״ע אזור

בעל ~~הבנין~~ הקרקע: עבדלה פתח גיוסי הכתבת: גבגוליה

בעל ~~הקרקע~~ מבניה: צ״אסעד מחמוד יחרוב "

אדריכל: י. מהרשק רח׳ רוטשילד 41 פ״ת.

שטח המגרש: 500 ~~[illegible]~~ ממ״ר

מותר לבנות: ממ״ר

בונה ~~מ~~ 38 מ²

יסודות: מבטון מחיצות: מבלוקים

קירות: מבלוקים גג: מבטון

עמודים: מבטון טיח חוץ: —

תקרות: צ׳ן הצבע: —

סוג הבנין ותפקידו: דירת מגורים

אני מצהיר בזה כי הנתונים לעיל נכונים:

חתימת בעל הבנין [illegible] חתימת האדריכל

י. מהרשק
מהנדס
פתח-תקוה, רח׳ רוטשילד 41

תאריך 5.6.55

משרד הפנים
פקודת בנין ערים 1936
ועדה מקומית לבניה ולתכנון ערים
מחוז הגלילי — מחוז המרכז
רשיון בניה מס׳ 1567
הועדה החליטה לאשר תכנית זו
בתנאים המפורטים בגוף הרשיון
מיום 11.I.1956 ישיבה מס׳ 2
ד׳ הרמלין
מנהל המחלקה המחוזית
יושב ראש הועדה

G

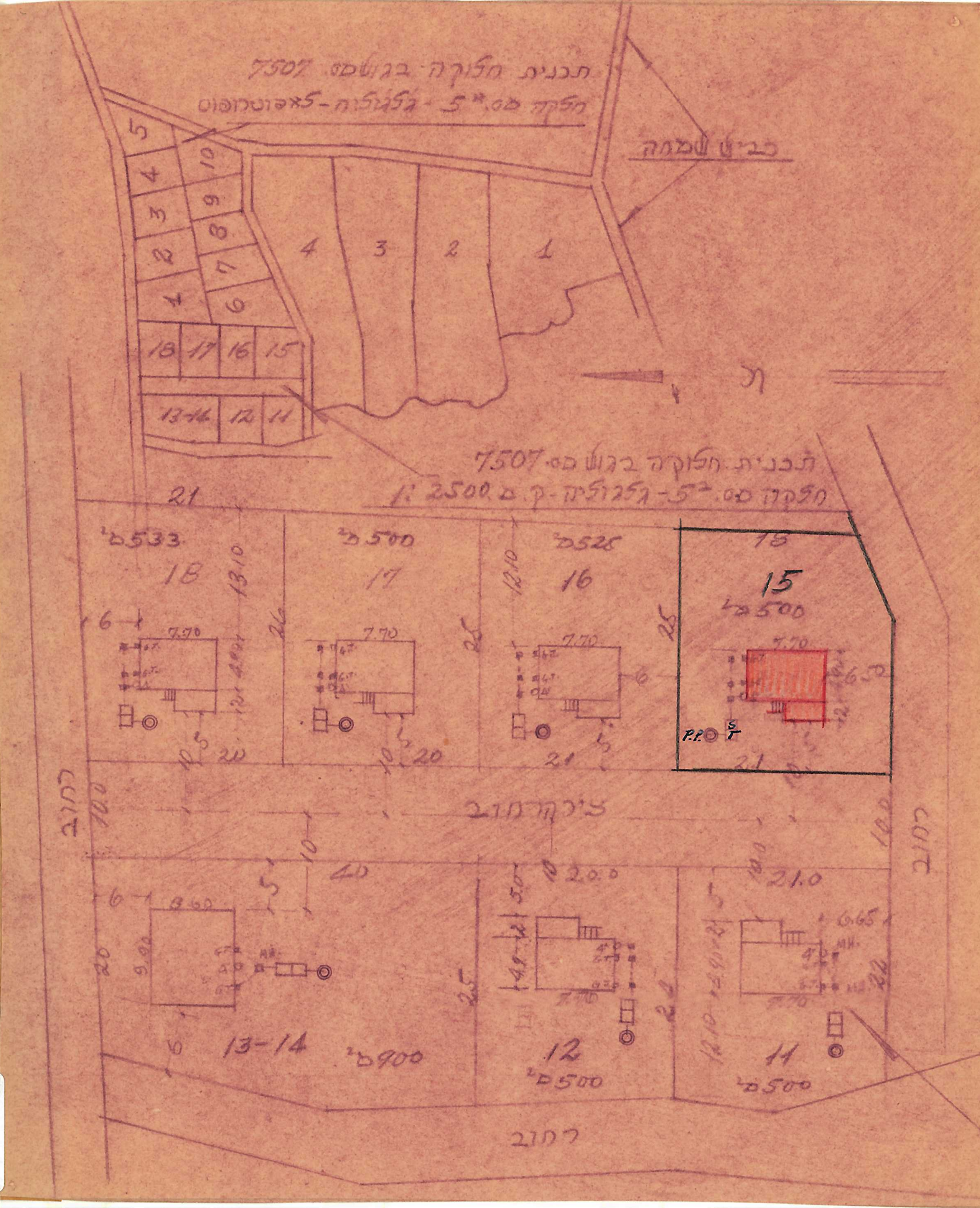

תכנית חלוקה בגוש מס׳ 7507
חלקה מס׳ 5 - גלגוליה - לאפוטרופוס
כביש שמחה
תכנית חלוקה בגוש מס׳ 7507
חלקה מס׳ 5 - גלגוליה - ק.מ. 1:2500
מ״ר 533
מ״ר 500
מ״ר 525
15
מ״ר 500
18
17
16
רחוב
צירקרחוב
רחוב
13-14
מ״ר 900
12
מ״ר 500
11
מ״ר 500

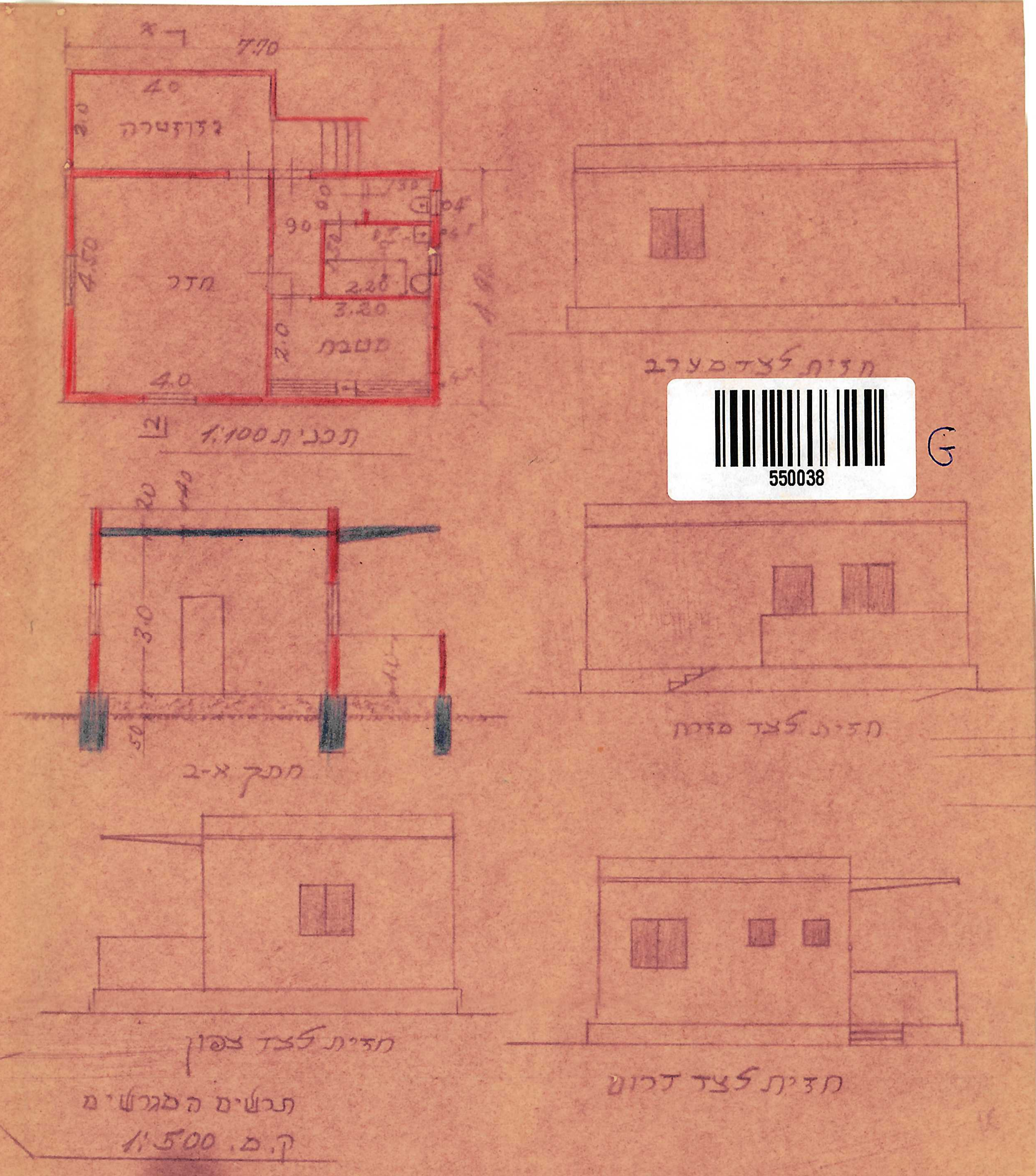

7.70
4.0
מרפסת
חדר
מטבח
4.0
תכנית 1:100
חזית לצד מערב
חתך א-א
חזית לצד מזרח
חזית לצד צפון
תרשים המגרשים
ק.מ. 1:500
חזית לצד דרום
G